

A importância da taxa negocial para você



Para manter um sindicato ativo é necessário que todos da categoria sócios e não sócios contribuam. O sindicato possui muitas atribuições e todas têm custos: Funcionários, Assistência Jurídica, Médica, Odontológica, Sede, Sub sede, Recreativa, Colônia de Férias, carros, caminhão, Jornal mensal que é entregue a todos os trabalhadores e trabalhadoras nas fabricas.

Qual valor será cobrado?

Taxa negocial cobrada pelo sindicato este ano será de 4% do salário base dos trabalhadores, dividido em 2 vezes sendo a primeira 2% agora em junho e a segunda 2,% em novembro deste ano; Não é cobrado sobre adicional noturno, horas extras, periculosidade e insalubridade. Trabalhadores que recebem salários acima de R\$ 7.500,00 pagaram um Fixo de R\$ 150,00

Porque dar dinheiro ao Sindicato?

Com certeza você já ouviu está pergunta!

Talvez o que você nunca ouviu, o que é Sindicato?

Um Sindicato é uma associação de trabalhadores.

Qual papel do sindicato?

Tendo como função defender os seus interesses e direitos profissionais e de sua cidadania. Cada trabalhador é livre de participar na constituição de um sindicato e dele se tornar sócio, sendo o conjunto dos trabalhadores organizados num sindicato livre de estruturar e regular o seu funcionamento e definir as formas e os objetivos da ação coletiva. Os sindicatos assumem atualmente um papel primordial na nossa sociedade face às graves crises nacionais a que assistimos. Nas sociedades modernas, a organização segundo interesses comuns é cada vez mais uma necessidade.

Qual preço da mensalidade dos associados?

R\$ 25,00 (Vinte e Cinco Reais).

Qual a vantagem de ser sócio?

R: Os associados podem usufruir de todas as estruturas da entidade, como Assistência Jurídica, Médica, Odontológica, Recreativa, Colônia de Férias por um preço muito baixo do praticado no mercado. Além disso o sindicato oferece aos seus associados convênios com Clinicas, Laboratórios, Consultórios, Despachantes, Autoescolas, farmácias, papelarias, escolinha de futsal, Cooperativas de Créditos e etc.

Se eu for sócio e mandar carta de oposição, o que acontece?

Conforme o estatuto do sindicato, os associados que se negarem a fazer a contribuição serão desligados do quadro de sócio.

Posso me opor ao desconto?

Para quem não queira fazer a contribuição da taxa Negocial agora no mês de junho existe duas formas.

- Expressar individualmente por escrito em 2 cartas a próprio punho. Na carta deve declarar-se contra a contribuição com letras legíveis, nome completo, empresa que trabalha, matricula, data contendo dia, mês e ano da entrega. As 2 cartas devem ser entregues na Sede ou Sub Sede do Sindicato que vai carimbar as 2 cartas, sendo que uma fica no sindicato e a outra devolvida ao trabalhador, que deve entregar dentro deste prazo no RH da empresa que trabalha.
- Expressar individualmente por e-mail pessoal enviando para o endereço oposicao.sind@terra.com.br. Assunto OPOSIÇÃO. Na discrição deve declarar-se contra a contribuição da taxa negocial com seguintes dados: NOME COMPLETO, MATRICULA, EMPRESA QUE TRABALHA.

Qual prazo para se opor a taxa negocial?

De 03 a 19 de junho de 2024, dentro do horário de funcionamento da entidade das 8h30 até as 12h e das 13h às 17h. O sindicato vai carimbar as 2 cartas, sendo que uma fica no sindicato e a outra é devolvida ao trabalhador, que deve entregar dentro deste prazo no RH da empresa que trabalha.

29

anos de administração

TRIBUNA

METALÚRGICA

CIDADÃ

COMPROMISSO COM A LUTA, COM A DEFESA E COM VOCÊ.

Impresso Especial

9912235402/09

707

Sind. Trab. Meta. e Ind. Mat. Eletr. Jlle

CORREIOS

DEVOLUÇÃO GARANTIDA

CORREIOS

FECHAMENTO AUTORIZADO

PODE SER ABERTO PELA ECT

CNM/CUT

CONFEDERAÇÃO NACIONAL DOS METALÚRGICOS

Sindicato dos Trabalhadores Metalúrgicos de Joinville - Ano XXII Maio/2024 nº 357

www.metalurgicosjlle.com.br

Só na luta que se tem conquista

As trabalhadoras e trabalhadores metalúrgicos de Joinville aprovaram a proposta de reajuste da data-base 2024/2025 construída em mesa. A assembleia foi realizada no sábado dia 04 de maio na Sede Recreativa do Sindicato.

O reajuste no piso foi de 6,9% saindo dos R\$ 1.800,00 para R\$ 1.925,00, o maior reajuste registrado no estado de Santa Catarina. Mais que o dobro da inflação registrada no período que foi de 3,4%.

Já para quem ganha acima do piso, o reajuste foi de 4% até salários de R\$ 7.500,00, ficando facultativo às empresas repassarem os 4% ou fixo de R\$ 300,00 mensal. Lembrando que este reajuste é retroativo a 1º de abril de 2024 sobre salário pago em 31/03/2024.

Além da conquista de reajuste com ganho real, a categoria metalúrgica de Joinville conquistou licença paternidade de 10 dias a contar da data de nascimento do filho. Isso vale para todos os trabalhadores metalúrgicos. Lembrando que já temos empresa que está no programa do governo federal de empresa Cidadã, e estas já concedem 20 dias de licença paternidade e continuarão dando os 20 dias.

Parabéns a todos os trabalhadores e trabalhadoras que junto com a direção do sindicato se mobilizaram para pressionar os patrões pelo reconhecimento e valorização da mão de obra.



PELA VALORIZAÇÃO DO SALÁRIO DA CATEGORIA A INDÚSTRIA PODE MAIS



Baixe o aplicativo do STIMEJ e tenha o sindicato em suas mãos!



sindimetaljoinville
joinvillemetalurgicos

Marcha à Brasília leva ao presidente Lula e ao Congresso reivindicações da classe trabalhadora

No dia 22 de maio, a CUT, suas entidades filiadas e as demais centrais, estiveram em Brasília em defesa da pauta de interesse da classe trabalhadora que inclui emprego decente, menos impostos, juros mais baixos, educação de qualidade, defesa do meio-ambiente, entre outras.

As mais diversas categorias de trabalhadores da cidade, do campo, das florestas e das águas, por meio de seus sindicatos estiveram presentes. Um dos objetivos da mobilização foi apresentar ao Presidente Lula e ao Congresso Nacional uma agenda que garanta o pleno emprego, melhores salários e desenvolvimento econômico e social para o país. Os metalúrgicos participaram engrossando a luta, dando visibilidade e entregando a pauta de reivindicação imprescindível para a melhoria da qualidade do trabalho e de vida para as trabalhadoras e os trabalhadores.

Os ataques sofridos pelo povo brasileiro, feitos pelos últimos governos, alinhados com os patrões e a elite do país, tornaram a vida da classe trabalhadora ainda mais difícil. Por isso a urgência desta mobilização por mais direitos e por nenhum direito a menos. Pautas fundamentais estiveram em destaque, como:

- Trabalho decente: redução da jornada de trabalho e empregos decentes
- Salário igual para trabalho igual - Em defesa da lei de igualdade salarial entre homens e mulheres
- Menos impostos para trabalhadores: juros baixos e correção da tabela de imposto de renda
- Valorização do salário mínimo e das aposentadorias
- Revogação das reformas trabalhista e previdenciária
- Taxação das grandes fortunas



Crédito das fotos: Leandro Gomes/CUT-DF e Pedro Maciel/Stimej

COMO ESTÁ SUA SAÚDE FÍSICA E MENTAL?

Oportunidade para estar de bem com a vida e cuidar de sua saúde física e mental com investimento muito baixo. Isso está acessível para os sindicalizados e dependentes do Sindicato dos Metalúrgicos.

Local: Sede Recreativa dos Metalúrgicos.
Endereço: Rua Prefeito Baltazar Buschle 107, Comasa.

Todas às TERÇAS e QUINTAS pela manhã

07h - TAI CHI CHUAN
08h - GINÁSTICA/FUNCIONAL/ALONGAMENTOS
09h - MUAY THAI / KICKBOXING
10h - KRAV MAGA

Com mensalidades a partir de R\$ 70,00 (cada modalidade).
Informação no whatsapp (41) 99826 9114 com professor Jorge Silva.



Promoção

A partir de 03 de junho até 04 de novembro de 2024 o valor das reservas dos apartamentos na colônia de férias na praia de Ubatuba em São Francisco do Sul para sócios e sócias será pela metade do preço. Isso mesmo, 50% de desconto durante os 5 meses de baixa temporada. Valor normal para convidados acima de 12 anos R\$ 60,00 diária por pessoa. Veja as estruturas disponíveis

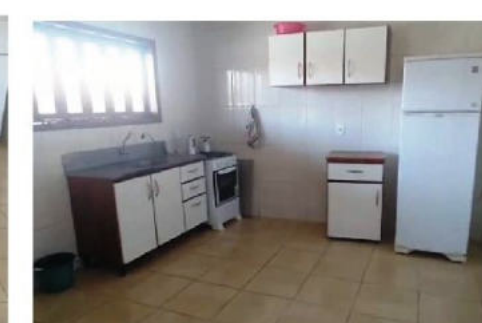

CASA R\$ 150,00 3 quartos churrasqueira própria
APARTAMENTOS 2 QUARTOS R\$ 100,00
APARTAMENTOS 1 QUARTO R\$ 80,00

Promoção vale para todos os sócios e sócias do STIMEJ e SINTRAMASF

Novidade!!! agora na colônia de férias também tem a fazendinha dos metalúrgicos, com cabras, ovelhas, galinhas, coruja, quero quero e outras aves. Não perca tempo venha logo conhecer mais esta atração.

