



TRIBUNA METALÚRGICA CIDADÃ

COMPROMISSO COM A LUTA, COM A DEFESA E COM VOCÊ.

Impresso Especial
9912235402/09 III
Sind. Trab. Meta. e Ind. Mat. Eletr. Jlle
CORREIOS



FECHAMENTO AUTORIZADO
PODE SER ABERTO PELA ECT



Sindicato dos Trabalhadores Metalúrgicos de Joinville - Ano XIX Julho/2021 nº 327

www.metalurgicosjlle.com.br

CHEGA DE MENTIRAS

Centrais sindicais e movimentos sociais estão mobilizando a classe trabalhadora em todo o Brasil para ir às ruas manifestar contra as políticas de maldades dos atuais governantes, em especial Governo Federal que têm disseminado fake news desde o primeiro dia de sua posse.

O Brasil amarga a triste marca de mais de 500 mil mortes por Covid-19 pela irresponsabilidade do atual governo e seus aliados que, além de não ter políticas de combate à pandemia, de defesa da classe trabalhadora e de proteção aos mais pobres, está sob investigações que apontam que estão recebendo propinas bilionárias na compra de vacinas. Somos o segundo país que mais morre gente vítimas da Covid-19 e um dos últimos a vacinar. Enquanto a maioria dos países já vacinou mais de 60% da população com a segunda dose, o Brasil ainda não vacinou nem 15%. Não podemos ficar calados vendo tantas mentiras enquanto a gasolina, diesel, gás, pão, arroz, leite, azeite, energia, desemprego e a fome têm aumentos diários. Os bilionários banqueiros, empresários donos de grandes redes e multinacionais cada dia mais ricos e o governo debochando da classe trabalhadora.

A Direção do Sindicato conclama a categoria a ir para as ruas em Joinville no próximo sábado, dia 24 de julho, às 10h na Praça da Bandeira e dizer:

Basta de mentiras da família de ladrões e seus aliados

Exigimos vacina para todos e todas

Queremos auxílio emergencial de R\$ 600,00 até o fim da pandemia aos desempregados e desalentados.

Fim das privatizações

Por políticas de geração de emprego e renda



A pandemia surgiu, a inflação subiu, a renda do trabalhador caiu e o patrão não pode dizer que não viu

[sindimetaljoinville](https://www.instagram.com/sindimetaljoinville)

[joinvillemetalurgicos](https://www.facebook.com/joinvillemetalurgicos)

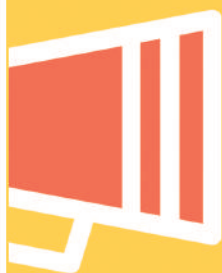

PRESTAÇÃO DE CONTAS

2020

A direção do Sindicato dos Metalúrgicos agradece aos sócios e não sócios que contribuem financeiramente para manter o sindicato firme na luta, já que a entidade possui muitas atribuições e todas têm custos:

Funcionários,
Assistência Jurídica,
Assistência Médica,
Assistência Odontológica,
Sede,
Sub sede,
Recreativa,
Colônia de Férias,
Carros e caminhão,
Tribuna
Atividades de lazer e cultura.

RECEITAS

Mensalidade	R\$ 860.000,00
Taxa negocial	R\$ 425.000,00
Colônia	R\$ 215.000,00
Aluguel da recreativa	R\$ 10.000,00
Taxa Médica e odontológica	R\$ 270.000,00
Total	R\$ 1.780.000,00

ANO 2020

DESPESAS

Folha de pagamento (Salário, INSS, FGTS, PIS)	R\$ 800.000,00
Combustível	R\$ 20.000,00
Água (sede, Sub Sede, recreativa, Colônia de férias)	R\$ 10.000,00
Energia + Financiamento da energia Solar	R\$ 120.000,00
Impostos e Taxas (IPTU, Lixo, Licenciamento, IPVA etc)	R\$ 240.000,00
Seguros (Carros, Patrimônios, funcionários)	R\$ 50.000,00
Material odontológico	R\$ 320.000,00
Material de expediente	R\$ 45.000,00
Manutenção (Automóveis, Estrutura, equipamentos)	R\$ 65.000,00
Subsídios Médicos (Clínico Geral, Ginecologista e Pediatra).	R\$ 27.000,00
Propaganda e Publicidade (Tribuna, Informativos, Outdoor)	R\$ 60.000,00
Pagamento para CUT, CNM/CUT e DIESSE	R\$ 190.000,00
Brindes	R\$ 30.000,00
Formação e atividades	R\$ 25.000,00
Manutenção e mensalidade de Sistema de informática	R\$ 5.000,00
Total	R\$ 2.007.000,00

ANO 2020

FECHAMENTO

Receita	R\$ 1.780.000,00
Despesas	R\$ 2.007.000,00
Total	R\$ - 227.000

2020

No ano de 2020 foi gasto mais que arrecadação, devido a pandemia que impactou no recolhimento de mensalidade de sócios em LAY OFF, taxa negocial foi um valor fixo e menor que os outros anos, baixa arrecadação na colônia de férias, mas tínhamos R\$ 400.000,00 em caixa acumulado dos anos anteriores, que possibilitou virar o ano com saldo de aproximadamente R\$ 200.000,00.

EU QUERO VACINA JÁ!

Desde do início de 2020 o mundo atravessa a maior crise sanitária da história da humanidade provocada pelo vírus Covid - 19. Infelizmente, muitas vidas foram ceifadas e milhões de pessoas ficaram com sequelas graves devido às infecções provocadas pelo vírus.

A ciência, inspirada por cientistas iluminados por Deus, tem feito uma corrida contra o tempo e já descobriram vacinas capazes de frear em mais de 70% a transmissão do vírus. Infelizmente o Brasil segue governado por um presidente negacionista que desde do início da pandemia e até hoje nega a gravidade dos fatos e atrapalha a compra de vacinas para imunizar a população.

Quando compra é com empresas de fachadas, abertas por militares para cobrar propinas do governo. Mas, aos poucos as vacinas tem chegado aos municípios, priorizando as pessoas com maior risco de infecção. Agora chega o momento de vacinar os trabalhadores da indústria em nossa cidade.

A Direção do sindicato conclama aos metalúrgicos e metalúrgicas a fazerem o cadastro e tomar a vacina assim que for disponibilizada.

Somente depois que 80% da população for vacina poderemos tirar as máscaras e voltar à normalidade de todas as atividades.

Para se cadastrar é muito fácil: entre no site www.vacinajoinville.com.br e siga as orientações.

Depois pode acompanhar neste site a disponibilidade da vacina diariamente, local e horário de onde você vai ser vacinado.

Não seja um negacionista, proteja sua saúde e das pessoas que mais ama e ajude a salvar vidas!



por
**VACINA
PARA
TODAS E
TODOS** *já!*
e pela defesa do SUS

CONFEDERAÇÃO NACIONAL DOS METALÚRGICOS
CNM/CUT

SINDICATO DOS METALÚRGICOS DE JOINVILLE CUT

ATENDIMENTO JURÍDICO

O Sindicato oferece a seus associados e a todos os trabalhadores da categoria, através de seu departamento jurídico, uma ampla assistência jurídica nas mais diversas áreas, com os seguintes horários de atendimentos:

- TRABALHISTA, CÍVEL E ASSUNTOS EM GERAL: de segunda a sexta-feira, das 9h às 12h e das 14h às 17h30.
- PREVIDENCIÁRIO (Benefícios - Aposentadoria): terças e quintas das 09h às 12h e, das 14h às 17h30.

AGENDAMENTO DE ATENDIMENTO FORA DO HORÁRIO COMERCIAL: Os trabalhadores da categoria também poderão agendar atendimento fora do expediente comercial acima mencionado ou tirar suas dúvidas, através dos seguintes telefones: (47) 3434-1463 / 3202-5450 / 98853-0141 (WhatsApp).

CRISE SÓ PARA O TRABALHADOR!



As maiores metalúrgicas de Joinville estão crescendo em ritmo acelerado na pandemia. Além de aumento de produtividade, também aproveitaram para aumentar seus patrimônios.

A Tupy S.A, fundada em 1938 em Joinville, chega aos seus 83 anos como maior fundição de ferro da América Latina e uma das maiores fundições de blocos e cabeçotes do mundo, acaba de adquirir as unidades de Betim Minas Gerais e Avero em Portugal da TEKSID que pertenciam a italiana FIAT, numa transação de R\$ 400.000,00 milhões de reais.

A Schulz S.A, fundada em 1963, chega aos seus 58 anos como empresa destaque em fundição de peças pesada e fabricação de compressores. Comprou recentemente a startup Attrezzi Componentes Rodoviários, de Caxias do Sul, Rio Grande do Sul.

A Docol, fundada em 1956 em Jaraguá do Sul e que em 1958 veio para Joinville, chega aos seus 65 anos como líder em metais sanitários da América Latina. A empresa acaba de comprar a fábrica de cubas e pias, situada ao lado da Docol e que pertencia a FRANKE, uma multinacional Suíça.

O grupo gaúcho Rondon, que já tinha comprado através de uma das suas subsidiárias a FREMAX em Joinville, acaba de adquirir a fundição e usinagem do grupo Menegotti, localizada na cidade Schroeder (SC).

CUT LANÇA ALMANAQUE LGBTQIA+

No mês de junho a Central Única dos Trabalhadores - CUT lançou uma publicação que mostra como a luta sindical e em defesa da diversidade presente na classe trabalhadora caminham juntas e devem estar aliadas para a construção de um país mais justo.

Em formato lúdico e de fácil leitura, o material passeia por temas como cultura, saúde, família e apresenta um caráter didático para facilitar o acesso a informações que permitam uma fácil compreensão de valores fundamentais a lésbicas, gays, bissexuais, transexuais, travestis, queers, assexuais e não binários.

Ao longo das 62 páginas, que trazem reportagens e entrevistas sobre as conquistas e os desafios do movimento, é possível conhecer momentos históricos, compreender como o Brasil atual repete o cerceamento moral imposto pela ditadura civil-militar e conhecer um estudo inédito que relaciona acordos coletivos e cláusulas LGBTQIA+. A direção do Sindicato dos Trabalhadores Metalúrgicos de Joinville apoia esta ideia.

A melhor forma de combater o preconceito é o respeito às opções sexuais e o conhecimento.

Para mais informações acesse o site da CUT <https://www.cut.org.br>



CAT (COMUNICAÇÃO DE ACIDENTE DE TRABALHO)

Infelizmente Acidentes de Trabalho ocorrem todos os dias no Brasil. A cada ano milhares são contabilizados, e essa contabilização só é possível por meio da Comunicação de Acidente de Trabalho - CAT.

Toda empresa é obrigada a notificar para a Previdência Social, por meio da CAT, qualquer acidente de trabalho que um funcionário venha a sofrer. A Comunicação de Acidente de Trabalho é um documento que deve ser emitido para notificar acidentes de trabalho e também doenças ocupacionais.

Acidente do trabalho, por definição legal, é aquele que ocorre pelo exercício do trabalho, a serviço da empresa, provocando lesão corporal, perturbação funcional ou doença que cause a morte, perda ou redução (permanente ou temporária) da capacidade para o trabalho. Esforço repetitivo que deixa algum tipo de lesão também é acidente de trabalho, mais muitas vezes a empresa omite e não reconhece como acidentário.

A emissão da CAT é um direito do trabalhador e é fundamental para o recebimento de benefícios em caso de necessidade de afastamento do trabalho. Esses benefícios podem ser: acidentários (que é a espécie 91), ou auxílio doença previdenciário (que é espécie 31).

Identificada a causa do acidente ou da doença após a perícia médica, a CAT é uma forma do trabalhador conseguir o benefício auxílio-doença acidentário e de garantir benefícios de quem foi vítima de acidente de trabalho como:

Estabilidade de 1 ano no trabalho após o retorno;

Pagamento de exames, consultas e remédios no período de tratamento;

Depósito do FGTS mesmo quando afastado de suas funções;

Receber o auxílio-acidente, que é um benefício indenizatório fornecido pela Previdência Social aos trabalhadores que apresentam sequelas permanentes que prejudicam sua capacidade laboral após o acidente.

Fora a garantia dos direitos do trabalhador acidentado, o registro das CAT's é uma forma de se contabilizar a quantidade de acidentes e suas gravidades, servindo como uma boa base de dados para ações preventivas e de conscientização quanto aos cuidados com a Segurança do Trabalho.

Em caso de óbito do trabalhador, a comunicação deve ser imediata.

A emissão da CAT é obrigatória para todo e qualquer acidente de trabalho, independentemente se houver afastamento ou não. Se a empresa se recusar a emitir a CAT, o próprio trabalhador, seus dependentes ou o sindicato podem emitir a Comunicação.

Lembre-se: a emissão da CAT é um direito do trabalhador!

Na dúvida, procure a secretaria de saúde do seu sindicato.